



ESTADO DE MATO GROSSO
CÂMARA MUNICIPAL DE PEDRA PRETA
GABINETE DA VEREADORA EDNA MARIA DE JESUS COSTA
AV: NODA GUENKO – CENTRO – CEP: 78.795-000
TELEFONES: (66) 3486-1266 – 3486-1241
E-mail: ednamjc@gmail.com
Site: www.pedrapreta.mt.leg.br

INDICAÇÃO N° _____, DE 24 DE JANEIRO DE 2022.

Senhora Presidente,

A Vereadora subscritora, com base nos arts 119 e 120 do Regimento Interno da Câmara Municipal, requer à Mesa Diretora o encaminhamento do presente expediente indicatório ao Senhor Prefeito Municipal de Pedra Preta-MT, para que use suas prerrogativas e **determine aos órgãos responsáveis a adoção das medidas necessárias para a implementação de um projeto de paisagismo e jardinagem no trevo de Pedra Preta.**

JUSTIFICATIVA

A presente indicação tem como objetivo deixar o acesso principal de Pedra Preta mais bem visto e atrativo de modo a chamar a atenção dos turistas e visitantes da cidade.

Esse projeto de paisagismo e jardinagem tem objetivo de deixar a entrada da cidade com uma impressão para os que passam pela BR, como na imagem ilustrativa da sugestão abaixo, assim as pessoas que por ali transitarem, como caminhoneiros, turistas ou até visitantes, poderão fazer os seus registros e divulgar o nome da cidade de uma forma positiva em outros municípios.

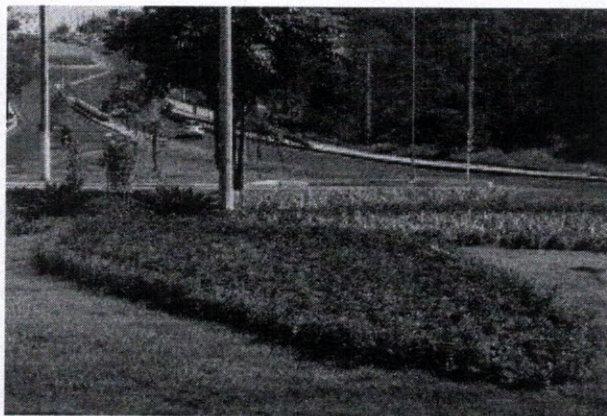

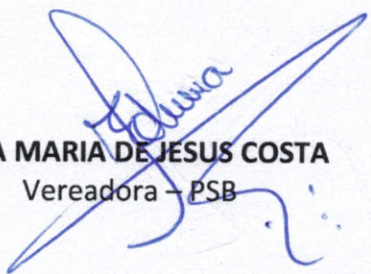
EDNA MARIA DE JESUS COSTA
Vereadora – PSB